▸ THÉÂTRE JEUNE PUBLIC

Photo © Jean Gara

Dans le cadre de «la petite édition» du Festival de Malaz, la cie Demain dès l'Aube présente

L'OPÉRA DE QUATRE SOUS de Brecht

Mise en scène **Lauriane Mitchell**

Il s'agit d'une pièce chorale, à l'humour noir et grinçant qui dépeint la lie de l'humanité dans un quartier indigent de Londres. Trahison, corruption, meurtres et jeux de pouvoir enserrent les personnages qui y évoluent. Portés par ce texte magistral et la musique de Kurt Weill, treize jeunes gens entre 12 et 18 ans se lancent le défi d'interpréter et de donner à voir ces figures obsédées par l'argent et leur survie et qui s'affrontent, crocs et griffes dehors.

Le spectacle jeune est un dispositif créé par la Cie Demain dès l'Aube et soutenu par L'Auditorium Seynod, la Commune Nouvelle d'Annecy, la Commune déléguée de Seynod et le département de Haute-Savoie.
Ce dispositif est encadré par une équipe d'intervenants professionnels.

Musique **Kurt Weill**
Collaboration musicale **François Gardeil & Antoine Gasse**
Accompagnement Piano **David Langeac**
Costumes : **Alex Costantino**
Lumières : **Hugo Fleurance**
Avec **Noémie Boissy, Luca Claudé, Juliette Coutrot, François Gardeil, Chiara Gardoni, Léane George, Astrée Guillot, Aubrin Guillot, Juliette Monnet, Clémence Morin, Louise Pozzo-Ringenbach, Angelo Rizzon-Pallia, Lyvia Santerre, Louna Veyret, Lucas Wayman.**

Production Compagnie Demain dès l'Aube — Coproduction L'Auditorium Seynod - Scène Régionale Auvergne-Rhône-Alpes.
Avec l'aide de La Commune Nouvelle d'Annecy et le Département de la Haute-Savoie.

Jeudi 13 juin
20h

Entrée gratuite

Place de l'Hôtel de Ville de Seynod

En cas de pluie, repli dans la salle de L'Auditorium

▸ CHANT

ÉVASION - FRENTÉ !

Avec le Chœur Noéma et le Chœur Castafiore
Direction Blanche Latour et Miren Adouani

Le groupe vocal **Evasion** embrasse le chant polyphonique dans sa forme la plus noble : a capella. Ces cinq voix issues de cultures différentes montent crescendo pour s'offrir ***Frenté !*** Face à la vie, ensemble face aux joies ou face au monde…
Audace, simplicité, exigence, beauté, générosité. Cinq mots clés pour cette nouvelle création mise en scène par le grand **Fred Radix** !

*Chants **Gwénaëlle Baudin, Soraya Esseid, Talia Ferreira, Anne Marie Ferreira, Laurence Giorgi***
*Mise en scène **Fred Radix** /Direction musicale **Pascal Berne***
*Arrangements **Pascal Berne, Benoit Barret, Richard Gault, Loïc Guichard, Patrick Mathis, Anne Sila, Evasion***
*Création lumières, scénographie **Julie Berthon***
*Assistante lumières **Magali Larché***
*Conseils percussions corporelles **Barbara Essertel***
*Conseils costumes **Claudine Tardy***

Coproduction Vocal 26, Train Théâtre de Portes les Valence
Avec l'aide de DRAC Auvergne-Rhône-Alpes, Ville de Romans-sur-Isère, Département de la Drôme, Conseil Régional Auvergne-Rhône-Alpes, SPEDIDAM, CNV, ADAMI

Mardi 4 juin
20h30
Tarifs : 12 €, 8 €, 4 €

en partenariat avec le Conservatoire d'Annecy

▸ VERNISSAGE & CINÉMA D'ANIMATION

HOMMAGE À BERNARD PALACIOS

Créateur d'images animées
En parallèle du Festival international du Film d'Animation, L'Auditorium Seynod invite Bernard Palacios, co-fondateur de l'Atelier d'Animation d'Annecy (AAA) et de La Fabrique (Gard), réalisateur de plusieurs courts-métrages, à venir exposer ses peintures au Jardin d'hiver de la Mairie de Seynod.

Lors de cette soirée, projection de 2 courts-métrages :
- **Haut pays des Neiges** de Bernard Palacios &
- **Nuits blanches** de Nicole Dufour.

Ces deux films seront suivis de l'avant-première du long métrage en version restaurée de
Gwen, le livre de sable de Jean-François Laguionie
sur lequel Bernard Palacios a réalisé les décors et Nicole Dufour, les personnages.

Bernard Palacios a plus d'une corde à son arc. Depuis quelques temps, il a découvert le plaisir de l'écriture et a créé avec Nicole Dufour, *Les Éditions du Naduel* qui publient ses livres. Ceux-ci seront en vente lors de cette soirée et dédicacés par l'auteur.

Jeudi 6 juin

***18h30* Vernissage**

Exposition du 6 au 28 juin
du lundi au vendredi
10h-12h & 14-18h

ENTRÉE LIBRE

GWEN, LE LIVRE DE SABLE

Animation de Jean-François Laguionie - *1h07*
Version restaurée - dès 7 ans
Gwen, 13 ans, a été adoptée par une tribu de nomades et vit avec eux dans un monde entièrement recouvert par les dunes. Sous le sable vit le Makou, une étrange chose qui les terrifie et enfante depuis des siècles des objets gigantesques pour les rejeter au loin…

Prix de la critique au festival d'Annecy, 1985
Prix du long métrage au festival de Los Angeles, 1990

ENTRÉE LIBRE

Jeudi 6 juin

***21h* Projection**

▸ SÉANCE COMMERÇANTS

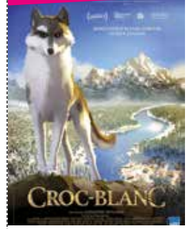

Les commerçants et artisans des «Vitrines d'Annecy», en partenariat avec L'Auditorium Seynod, ont le plaisir de vous offrir cette soirée de **projection en plein air sur le parking ARCALOZ 1 (devant le magasin Boulanger).**

CROC-BLANC

Animation de Alexandre Espigares - *1h27*
Croc-Blanc est un fier et courageux chien-loup. Après avoir grandi dans les espaces enneigés et hostiles du Grand Nord, il est recueilli par Castor Gris et sa tribu indienne. Mais la méchanceté des hommes oblige Castor-Gris à céder l'animal à un homme cruel et malveillant. Sauvé par un couple juste et bon, Croc-Blanc apprendra à maîtriser son instinct sauvage et devenir leur ami.

si pluie, reporté au Vendredi 14/6 à 22h au même endroit.

Pensez à apporter votre siège !

Jeudi 13 juin
22h

Entrée gratuite ouverte à tous !

▸ CINÉMA EN PLEIN AIR

Toutes les séances à 21h30

Projections annulées si pluie !

Pensez à apporter votre siège !

LE SENS DE LA FÊTE

Comédie de Eric Toledano & Olivier Nakache- *1h56*
avec Jean-Pierre Bacri, Gilles Lellouche, Eye Haïdara
Jeudi 4/7 - *place de l'Hôtel-de-Ville, Seynod*
Vendredi 5/7 - *Stade de Vieugy, Seynod*

FERDINAND

Animation de Carlos Saldanha- *1h49*
Jeudi 11/7 - *place de l'Hôtel-de-Ville, Seynod*
Vendredi 12/7 - *Stade de Vieugy, Seynod*

BELLE ET SÉBASTIEN 3

Aventure de Clovis Cornillac - *1h30*
Jeudi 18/7 - *place de l'Hôtel-de-Ville, Seynod*
Vendredi 19/7 - *Stade de Vieugy, Seynod*

LA CHÈVRE

Comédie de Francis Veber - 1981 - *1h35*
avec Pierre Richard, Gérard Depardieu
Jeudi 25/7 - *place de l'Hôtel-de-Ville, Seynod*
Vendredi 26/7 - *Stade de Vieugy, Seynod*

HÔTEL TRANSYLVANIE 3

Animation de Genndy Tartakovsky - *1h37*
Jeudi 1/8 - *place de l'Hôtel-de-Ville, Seynod*
Vendredi 2/8 - *Stade de Vieugy, Seynod*

▸ CINÉMA

LA LUTTE DES CLASSES

France - 2019 - 1h43
Comédie de Michel Leclerc
avec Leïla Bekhti, Edouard Baer, Ramzy Bedia
Pris en étau entre leurs valeurs et leurs inquiétudes parentales, Sofia et Paul vont voir leur couple mis à rude épreuve par la « lutte des classes ».
Vendredi 7 - 14h30
Lundi 10 - 20h30

AMIR & MINA LES AVENTURES DU TAPIS VOLANT - *1h21*

Animation de Karsten Kiilerich - *1h21 - **Dès 3 ans***
Amir, un jeune garçon intrépide, s'envole sur un tapis volant et entame un incroyable voyage en compagnie de Raya, sa chèvre, à la recherche d'un trésor que son vieux voisin lui a demandé de rapporter.
Lundi 10 - 14h30 / Mercredi 12 - 15h
Mercredi 19 - 14h30

90'S (VOSTF) *Film avec avertissement*

Comédie dramatique de Jonah Hill - *1h24*
avec Sunny Suljic, Katherine Waterston, Lucas Hedges
Dans le Los Angeles des années 90, Stevie 13 ans, a du mal à trouver sa place entre sa mère souvent absente et un grand frère caractériel. Quand une bande de skateurs le prend sous son aile, il se prépare à passer l'été de sa vie.
Lundi 10 - 17h30
Mardi 11 - 18h + DÉBAT avec Alain Laplante, rédacteur de Carnet d'Art / Sam 22 - 14h30

▸ CINÉMA

Les places cinéma sont en vente dès le 1er jour du mois

ROCKETMAN *Film proposé en VF et VOST*

Biopic de Dexter Fletcher - *2h01*
avec Taron Egerton, Jamie Bell, Richard Madden
Le film retrace la métamorphose de Reginald Dwight, un jeune pianiste prodige timide, en une superstar mondiale. Il est aujourd'hui connu sous le nom d'Elton John.
Son histoire inspirante nous fait vivre l'incroyable succès d'un enfant d'une petite ville de province devenu icône de la pop culture mondiale. **Mercredi 12 - 18h (VF)**
Mardi 18 - *18h (VOST)* / Vendredi 21 - *20h30 (VOST)*

ERIC CLAPTON : LIFE IN 12 BARS (VOST)

Documentaire de Lili Fini Zanuck - *2h14 REPRISE*
Eric Clapton est pour des millions de gens une légende vivante du Blues et du Rock. Véritable icône, il a traversé les décennies, connaissant gloire et successions d'épreuves. Malgré sa pudeur, il nous livre pour la première fois l'ensemble de sa vie y compris ses drames les plus intimes. Mêlant archives personnelles, performances rares et témoignages inédits, ce film retrace la destinée emblématique de celui que l'on appelle GOD.
Mercredi 12 - 20h30

BOHEMIAN RHAPSODY (VOST) *REPRISE*

Biopic de Bryan Singer - *2h15* ***Oscar du Meilleur Acteur***
avec Rami Malek, Gwilym Lee, Lucy Boynton
Le destin extraordinaire du groupe Queen et de leur chanteur emblématique Freddie Mercury, qui a défié les stéréotypes, brisé les conventions et révolutionné la musique. Du succès fulgurant de Freddie Mercury à ses excès, risquant la quasi-implosion du groupe, jusqu'à son retour triomphal sur scène lors du concert Live Aid…
Jeudi 20 - *20h30* / Mardi 25 - *18h*

A STAR IS BORN (VOST) *REPRISE*

Drame de B. Cooper - *2h16 -* ***Oscar Meilleure musique***
avec Lady Gaga, Bradley Cooper, Sam Elliott
Star de country un peu oubliée, Jackson Maine découvre Ally, une jeune chanteuse très prometteuse. Tandis qu'ils tombent follement amoureux l'un de l'autre, Jack propulse Ally sur le devant de la scène et fait d'elle une artiste adulée par le public. Bientôt éclipsé par le succès de la jeune femme, il vit de plus en plus mal son propre déclin… **Lundi 24 - *18h***

ALADDIN

Aventure de Guy Ritchie - *2h09*
avec Mena Massoud, Naomi Scott, Will Smith
Quand un charmant garçon des rues du nom d'Aladdin cherche à conquérir le cœur de la belle, énigmatique et fougueuse princesse Jasmine, il fait appel au tout puissant Génie, le seul qui puisse lui permettre de réaliser trois vœux, dont celui de devenir le prince Ali…
Dimanche 30 - *14h30 (FÊTE DU CINÉMA)*
Mercredi 3/7 - *15h (FÊTE DU CINÉMA)*
Vendredi 5/7 - *20h30* // Lundi 8/7 - *14h30*

▸ CINÉMA

LOURDES

Documentaire de T. Demaizière & Alban Teurlai - *1h31*
Le rocher de la grotte de Lourdes est caressé par des dizaines de millions de personnes qui y ont laissé l'empreinte de leurs rêves, leurs attentes, leurs espoirs et leurs peines. A Lourdes convergent toutes les fragilités, toutes les pauvretés. Le sanctuaire est un refuge pour les pèlerins dans ce rapport direct, presque charnel à la Vierge. **Dimanche 30 - *17h30 (FÊTE DU CINÉMA)***
Dimanche 7/7 - *17h30*

THE DEAD DON'T DIE *Film proposé en VF & VOST*

Epouvante de Jim Jarmusch - *1h43* **- *Interdit - 12 ans***
avec Bill Murray, Adam Driver, Chloë Sevigny
Dans la sereine petite ville de Centerville, quelque chose cloche. La lune est omniprésente dans le ciel, la lumière du jour se manifeste à des horaires imprévisibles et les animaux commencent à avoir des comportements inhabituels. Personne ne sait vraiment pourquoi.
Dimanche 30 - *20h30 (VOST) - FÊTE DU CINÉMA*
Mercredi 3/7 - *18h (VOST) - FÊTE DU CINÉMA*
Lundi 8/7 - *17h30 (VF) // Mardi 9/7 - 14h30 (VF)*

LE VENT DE LA LIBERTÉ (VOST)

Thriller de Michael Bully Herbig - *2h06*
avec Friedrich Mücke, Karoline Schuch, David Kross
1979. En pleine guerre froide, deux familles ordinaires d'Allemagne de l'Est rêvent de passer à l'Ouest.
Leur plan : construire une montgolfière et survoler la frontière. Une histoire incroyable. Une histoire vraie.
Lundi 1/7 - *18h (FÊTE DU CINÉMA)*
Jeudi 4/7 - *20h30* // Mardi 9/7 - *17h30*

DOULEUR & GLOIRE (VOST)

Drame de Pedro Almodóvar - *1h52*
avec Antonio Banderas, Asier Etxeandia, L. Sbaraglia
Une série de retrouvailles après plusieurs décennies, certaines en chair et en os, d'autres par le souvenir, dans la vie d'un réalisateur en souffrance. Premières amours, les suivantes, la mère, la mort, des acteurs avec qui il a travaillé, les années 60, les années 80 et le présent… **Mardi 2/7 - *18h (FÊTE DU CINÉMA) + DÉBAT avec Alain Laplante, rédacteur de Carnet d'Art /***
Dimanche 7/7 - *20h30*

TREMBLEMENTS (VOST)

Drame de Jayro Bustamante - *1h47*
avec Juan Pablo Olyslager, Diane Bathen, M. Armas
Guatemala. Pablo, 40 ans, est un homme «comme il faut», religieux pratiquant, marié, père de deux enfants merveilleux. Quand il tombe amoureux de Francisco, sa famille et son Église decident de l'aider à se «soigner». Dieu aime peut-être les pécheurs, mais il déteste le péché. **Mercredi 3/7 - *20h30 (FÊTE DU CINÉMA)***
Lundi 8/7 - *20h30*

▸ CINÉMA

Les places cinéma sont en vente dès le 1er jour du mois

VENISE N'EST PAS EN ITALIE

Comédie de Ivan Calbérac - *1h35*
avec B. Poelvoorde, Valérie Bonneton, Helie Thonnat
Émile, 14 ans, vit dans une caravane avec ses parents. Il rencontre Pauline et tombe amoureux. Elle l'invite à Venise pendant les vacances. Les parents d'Émile accepte mais le problème c'est qu'ils veulent l'accompagner... en caravane !! **Vendredi 5/7 - 14h30**
Dimanche 7/7 - 14h30 // Mardi 9/7 - 20h30

DRÔLE DE CIGOGNES !

Animation de Hermina Tyrlova - *45 mn*
Après *Ferda la fourmi*, retrouvez 5 courts-métrages inédits, magiques et facétieux, mélangeant des techniques d'animation originales pour les plus petits !
- Potes en pelote / - Drôles de cigognes
- Le mirliton fripon / - Le cavalier dézingué
- Panique à la basse-cour

Lundi 8/7 - 10h30 / Vendredi 12/7 - 10h30
Mardi 16/7 - 10h30

KINOA & L'ÎLE MYSTÉRIEUSE

France - 2018 - *1h04* - *Dès 3 ans*
Animation de Jean-Loup Martin
Les Kinguis, 4 singuliers petits personnages, vivent ensemble sur une île. Tous manifestent leurs émotions et leurs envies, à l'aide d'une «kalouette», située sur leur tête. Tout bascule quand Kliaou, la plus émotive, devient triste après avoir perdu la bulle en forme de coeur qu'elle venait d'émettre. **Mardi 9/7 - 10h30**
Jeudi 11/7 - 10h30 // Lundi 15/7 - 10h30

TOY STORY 4

Animation de Josh Cooley - *1h29*
Woody a toujours privilégié la joie et le bien-être de ses jeunes propriétaires – Andy puis Bonnie – et de ses compagnons, n'hésitant pas à prendre tous les risques pour eux, aussi inconsidérés soient-ils. L'arrivée de Forky un nouveau jouet qui ne veut pas en être un dans la chambre de Bonnie met toute la petite bande en émoi. **Mercr 10/7 - 14h30 // Vendredi 12/7 - 17h30**
Dimanche 14/7 - 14h30 // Lundi 15/7 - 14h30
Mardi 16/7 - 20h30

IBIZA

Comédie de Arnaud Lemort - *1h35*
avec Christian Clavier, Mathilde Seigner, JoeyStarr
Philippe et Carole, tous deux divorcés, viennent de se rencontrer. Très amoureux, Philippe est prêt à tout pour se mettre les deux ados de Carole dans la poche. Il propose un deal au fils aîné : s'il a son bac, c'est lui qui choisit leur lieu de vacances. Et ce sera Ibiza !
Mercredi 10/7 - 17h30 // Vendredi 12/7 - 14h30
Lundi 15/7 - 20h30

▸ CINÉMA

Les séances en matinée sont aux tarifs réduits : Adulte 5 € / Jeune 3,80 €

X-MEN : DARK PHOENIX

Action de Simon Kinberg - *1h54*
Dans cet ultime volet, les X-MEN affrontent leur ennemi le plus puissant, Jean Grey, l'une des leurs. Au cours d'une mission de sauvetage dans l'espace, Jean Grey frôle la mort, frappée par une mystérieuse force cosmique. De retour sur Terre, cette force la rend non seulement infiniment plus puissante, mais aussi beaucoup plus instable. **Mercredi 10/7 - 20h30**
Samedi 13/7 - 14h30 // Lundi 15/7 - 17h30

ROXANE

Comédie de Mélanie Auffret - *1h28*
avec Guillaume De Tonquédec, Léa Drucker
Toujours accompagné de sa fidèle poule Roxane, Raymond, petit producteur d'œufs bio en centre Bretagne a un secret bien gardé pour rendre ses poules heureuses : leur déclamer les tirades de Cyrano de Bergerac. Mais face à la pression et aux prix imbattables des grands concurrents industriels, sa petite exploitation est menacée. **Jeudi 11/7 - 14h30**
Samedi 13/7 - 20h30 // Dimanche 14/7 - 17h30

MEN IN BLACK : INTERNATIONAL

Science-fiction de F. Gary Gray - *1h58*
Les Men In Black ont toujours protégé la Terre de la vermine de l'univers. Dans cette nouvelle aventure, ils s'attaquent à la menace la plus importante qu'ils aient rencontrée à ce jour : une taupe au sein de l'organisation Men In Black.
Jeudi 11/7 - 17h30 // Vendredi 12/7 - 20h30
Samedi 13/7 - 17h30 // Mardi 16/7 - 14h30

JUST CHARLIE (VOST)

Drame de Rebekah Fortune - *1h39*
avec Harry Gilby, Scot Williams, Patricia Potter
Charlie dans une petite ville anglaise où tout le monde se connaît. C'est un adolescent destiné à un bel avenir dans le football et son père voit en lui le professionnel qu'il n'a jamais pu être. Mais Charlie se retrouve tiraillé entre le désir de répondre aux attentes de son père et le fait qu'il se sent emprisonné dans le corps d'un garçon.
Jeudi 11/7 - 20h30 // Dimanche 14/7 - 20h30
Mardi 16/7 - 17h30

BOURSE AUX AFFICHES CINÉMA : **Mercredi 10 juillet de 14h à 18h**

Grande affiche : 3 € / Petite affiche : 1,50 €

Nous avons récolté 115€ lors de la précédente bourse aux affiches.
Grâce à votre participation sur la saison 2018/2019, nous avons reversé 405€ à l'association Semeurs de Joie. Un grand merci !

Reprise du cinéma le Mercredi 21 août 2019

▸ TARIFS SAISON 2018/2019

ADHESIONS

• Adhésion Pass' Partout
(Valable pour le cinéma, les spectacles et les conférences)
Adulte : 12 € / Couple : 20 €
Jeune : 5 € /

• Adhésion Parrainée : 5 €
(Valable les abonnements spectacles)
(Réservée aux détenteurs des cartes Cezam et Loisirs et aux personnes dont l' entreprise est adhérente à L' Auditorium)

CINÉMA

(Supplément 1,50 € pour les séances 3D)

Plein Tarif : 6,50 €
Tarif réduit adulte* : 6 €
Tarif jeune** : 4,50 €
Matinée adulte : 5 €
Matinée jeune : 3,80 €
Ciné-Thé : 5 € *(Supplément 1,50 € pour la collation, facultatif)*
Abt adulte (10 entrées) : 50 €
Abt jeune (10 entrées) : 38 €
(Ces abonnements sont valables aux cinémas La Turbine, MJC Novel et Le Rabelais)
Nouveau ! Ciné-chèque accepté
(sauf E-ciné chèque !)

SPECTACLE VIVANT

Plein tarif adulte : 21 €
Tarif adhérent adulte* : 17 €
Plein tarif jeune** : 10,50 €
Tarif réduit jeune* : 7,50 €
* Adhérent Auditorium
** Jeune - de 18 ans et étudiant - 26 ans, demandeur d'emploi avec justif. - 6 mois.

CONNAISSANCE DU MONDE

Plein tarif : 9,50 €
Tarif réduit : 8 € (retraité, adh adulte), 4 € (jeune, étudiant, dem.d'emploi)
Abonnement 7 conférences : 45,50 €
Chéquier Famille (10 chèques) : 76 €
Chéquier Entreprise (20 chq) : 135 €

N°Licence : 1-141407 / 2-141-408 / 3-141-141409

L'Auditorium Seynod est subventionné par

POUR LES BÉNÉFICIAIRES DE...

• LA CARTE PASS' RÉGION
Elle est acceptée sur tous les spectacles de la saison dans la limite des places disponibles.
Elle peut être utilisée pour l'achat :
• d'un abonnement spectacle vivant ou place à l'unité avec un crédit de 30 €
• de 5 places cinéma, avec une participation de 1 € par entrée
Une pièce d'identité sera demandée à chaque passage en caisse.

• CHÈQUE VACANCES
Nous acceptons les Chèques Vacances pour tous les réglements.

• DON À L'ASSOCIATION
L'Auditorium Seynod est considéré organisme d'intérêt général à caractère culturel. Vos dons vous donnent droit à une réduction d'impôt de 66%

CONTACT & RENSEIGNEMENTS

• En vous rendant à notre accueil place de l'Hôtel-de-Ville :
Du lundi au vendredi :
10h / 12h - 14h / 18h

• En nous écrivant :
L'Auditorium Seynod
BP 70 - 1 place de l'Hôtel-de-Ville
74603 Seynod Cedex - Annecy

• Par téléphone : 04 50 520 520

• Par courriel :
info@auditoriumseynod.com

• En consultant notre site internet :
www.auditoriumseynod.com

L'Auditorium Seynod

▸ L'AGENDA / 4 JUIN - 16 JUILLET 2019

● Cinéma ● Lecture ● Théâtre ● Divers ● Musique / chant ● Danse ● Connaissance du monde

MAR 4 20h30 *ÉVASION - Frenté !*

JEU 6 18h30 *Vernissage Expo. Palacios*
21h00 *Gwen, le livre de sable en avant-première*
VEN 7 14h30 *La lutte des classes*
LUN 10 14h30 *Amir et Mina*
17h30 *90's (VOST)*
20h30 *La lutte des classes*
MAR 11 18h00 *90's (VOST)* + ***DÉBAT***

MER 12 15h00 *Amir et Mina*
18h00 *Rocketman (VF)*
20h30 *Eric Clapton... (VOST)*
JEU 13 20h00 *L' opéra de quatre sous*
22h00 *SÉANCE COMMERÇANTS*
Croc-Blanc (Parking Arcaloz 1))
MAR 18 18h00 *Rocketman (VOST)*

MER 19 14h30 *Amir et Mina*
JEU 20 20h30 *Bohemian Rhapsody (VOST)*
VEN 21 20h30 *Rocketman (VOST)*
SAM 22 14h30 *90's (VOST)*
LUN 24 18h00 *A star is born (VOST)*
MAR 25 18h00 *Bohemian Rhapsody (VOST)*

JEU 27 20h30 ***ARTYS***
VEN 28 18h30 + 20h45 : ***ARTYS***
SAM 29 17h00 + 20h45 : ***ARTYS***

FÊTE DU CINÉMA : 4€ LA SÉANCE
DIM 30 14h30 *Aladdin*
17h30 *Lourdes*
20h30 *The dead don't die (VOST)*
LUN 1/7 18h00 *Le vent de la liberté (VOST)*
MAR 2/7 18h00 *Douleur & gloire (VOST)* + ***DÉBAT***

MER 3/7 15h00 *Aladdin*
18h00 *The dead don't die (VOST)*
20h30 *Tremblements (VOST)*

JEU 4/7 20h30 *Le vent de la liberté (VOST)*
21h30 *CINÉMA EN PLEIN AIR*
Le sens de la fête (Mairie)
VEN 5/7 14h30 *Venise n' est pas en Italie*
20h30 *Aladdin*
21h30 *CINÉMA EN PLEIN AIR*
Le sens de la fête (Vieugy)
DIM 7/7 14h30 *Venise n' est pas en Italie*
17h30 *Lourdes*
20h30 *Douleur & gloire (VOST)*

LUN 8/7 10h30 *Drôle de cigognes !*
14h30 *Aladdin*
17h30 *The dead don' t die (VF)*
20h30 *Tremblements (VOST)*
MAR 9/7 10h30 *Kinoa & l' île merveilleuse*
14h30 *The dead don' t die (VF)*
17h30 *Le vent de la liberté (VOST)*
20h30 *Venise n' est pas en Italie*

MER 10/7 14h30 *Toy Story 4*
17h30 *Ibiza*
20h30 *X-Men : Dark Phoenix*
JEU 11/7 10h30 *Kinoa & l' île merveilleuse*
14h30 *Roxane*
17h30 *Men in black International*
20h30 *Just Charlie (VOST)*
21h30 *CINÉMA EN PLEIN AIR*
Ferdinand (Mairie)
VEN 12/7 10h30 *Drôle de cigognes !*
14h30 *Ibiza*
17h30 *Toy Story 4*
20h30 *Men in black International*
21h30 *CINÉMA EN PLEIN AIR*
Ferdinand (Vieugy)
SAM 13/7 14h30 *X-Men : Dark Phoenix*
17h30 *Men in black International*
20h30 *Roxane*
DIM 14/7 14h30 *Toy Story 4*
17h30 *Roxane*
20h30 *Just Charlie (VOST)*
LUN 15/7 10h30 *Kinoa & l' île merveilleuse*
14h30 *Toy Story 4*
17h30 *X-Men : Dark Phoenix*
20h30 *Ibiza*
MAR 16/7 10h30 *Drôle de cigognes !*
14h30 *Men in black International*
17h30 *Just Charlie (VOST)*
20h30 *Toy Story 4*

CINÉMA EN PLEIN AIR
JEU 18/7 21h30 *Belle & Sébastien3 -Mairie*
VEN 19/7 21h30 *Belle & Sébastien3 -Vieugy*
JEU 25/7 21h30 *La chèvre -Mairie*
VEN 26/7 21h30 *La chèvre -Vieugy*
JEU 1/8 21h30 *Hôtel Transylvanie3 -Mairie*
VEN 2/8 21h30 *Hôtel Transylvanie3 -Vieugy*

Conception graphique : www.servanetranchant.com
Maquette : L'Auditorium Seynod

Photo © Jean Gara

L'OPÉRA DE QUATRE SOUS / jeudi 13 juin à 20h

JUIN / JUILLET ▸ 2019

Chant / CRR
ÉVASION - Frenté !
Mar 4 juin / 20h30

Fête du cinéma
du Dimanche 30 juin au Mercredi 3 juillet

Place de l'Hôtel-de-Ville
Seynod
74600 Annecy
Tél. 04 50 520 520
www.auditoriumseynod.com